

MOD. AN 1984
L. 400
CIV. 24.22.20.18
34.28.36

1218

MINISTERO DELLE REGIONI
DIREZIONE GENERALE DEL CATASTO E DEI S.G.T.T.E.E.
CATASTO EDILIZIO URBANO (RD. 13-4-1959, n. 632)



Planimetria di u.i.u. in Comune di PONTEDERA via P. NENNI

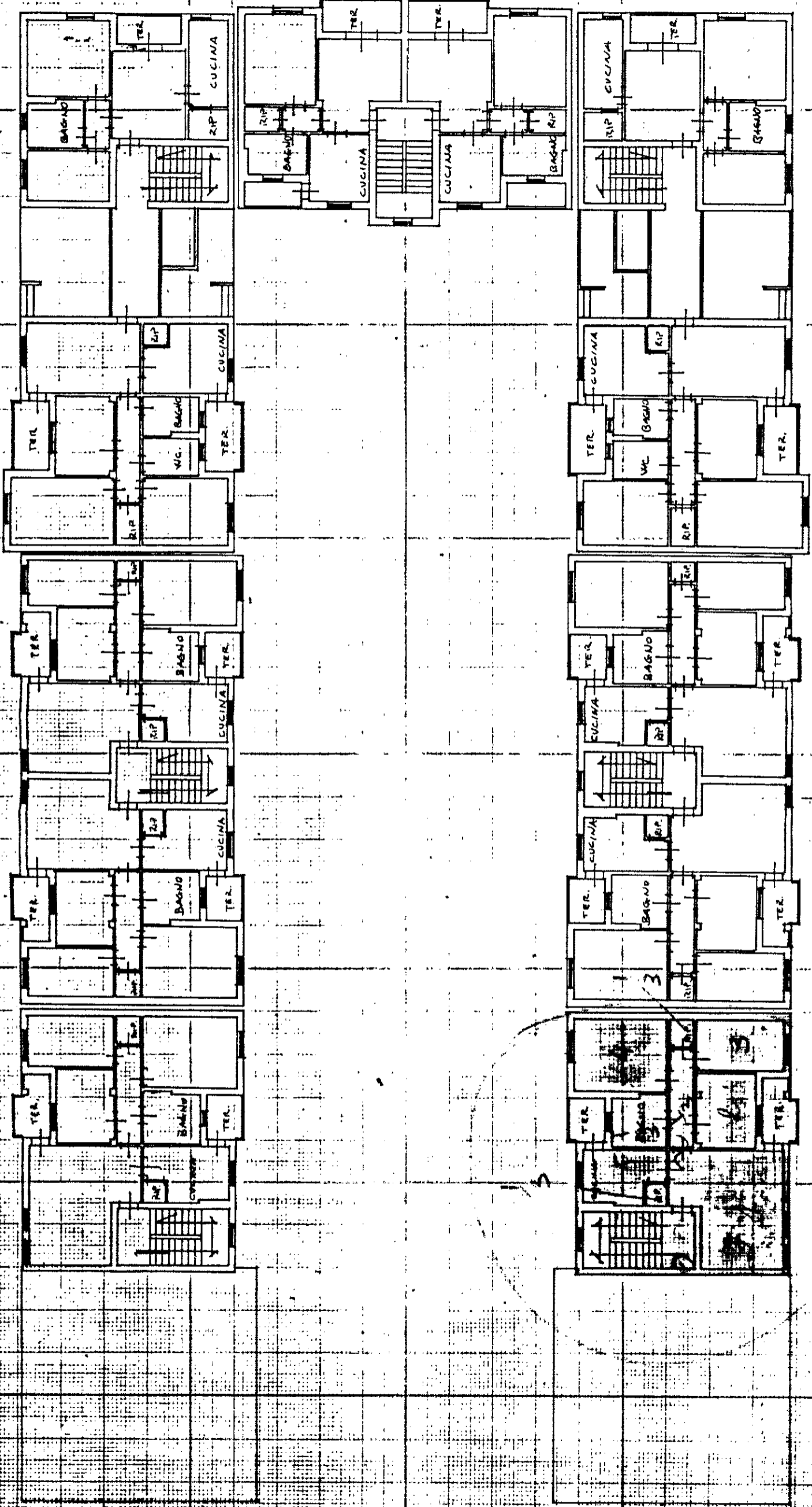

ORIENTAMENTO

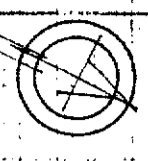

SCALA DI 1:200

RISERVATO ALL'UFFICIO

Mod. 97 n.
in data 5 NOV. 1993
busta n.



Compilata dal scriv. GIAMBACCHINI
(nome, cognome e numero)

L. F. G. H. I. H. I.
dipendente di A.T.A. P.I.S.A.
della provincia di P.I.S.A.
data 18.10.93. Firma

Dichiarazione di N.C.
Denuncia di variazione

Identificativi catastali
F. 123 sub 8
n. 673 sub 8
mau.01

PIANO SECONDO H=270
210